



**COMARCH**

**ADMINISTRACJA PUBLICZNA I UTILITIES**

**Comarch Egeria Edukacja - FrontOffice**

Rozwiązanie informatyczne dla szkół wyższych

## Comarch Egeria Edukacja

Comarch EGERIA EDUKACJA jest zintegrowanym systemem informatycznym przeznaczonym do wspomagania zarządzaniem uczelnią wyższą. Jest produktem nowoczesnym i obejmującym szeroki zakres obszarów działalności uczelni. Oferowane rozwiązanie dzieli się na dwie części obejmujące dwa kluczowe obszary zarządzania uczelnią, są to:

- FrontOffice – przeznaczona do obsługi spraw studenckich, naukowych i badawczych,
- BackOffice – część systemu odpowiedzialna za pracę administracji, zarządzanie majątkiem własnym i zaopatrzeniem.

# Comarch Egeria Edukacja – FrontOffice

Ta część systemu kompleksowo steruje i wspomaga procesy dydaktyczne i biznesowe w uczelni. Umożliwia obsługę wszystkich stopni studiów oraz spraw naukowych (w tym I, II stopnia), doktoranckich, przewodów doktorskich, habilitacyjnych oraz profesorskich. Ścisłe współpracuje z obszarem administracyjnym uczelni dostarczając mu pełnych danych o zależnościach i zobowiązaniach poszczególnych studentów, rozliczeniu godzin dydaktycznych każdego wykładowcy, przychodach i kosztach poszczególnych kierunków.

Comarch Egeria Edukacja – FrontOffice - posiada doskonale narzędzia wspomagające planowanie dydaktyki. Umożliwiają one w prosty sposób na łączenie jednych zajęć dla studentów wielu kierunków z uwzględnieniem liczebności grup. Za-

gwarantowane jest przy tym prawidłowe rozliczenie wynagrodzeń nauczycieli oraz kosztów dydaktyki.

System wspiera procesy związane z wdrażaniem Deklaracji Bolońskiej, zapewniając dużą elastyczność studiowania. Pozwala na indywidualizację programów studiów oraz równoległe studiowanie przez studenta na różnych kierunkach bez potrzeby powielania danych osobowych studenta.

Umożliwia tworzenie pełnej dokumentacji studiów, w tym suplementów do dyplomu, transkryptów ocen, indeksu elektronicznego studenta, protokołów, zaświadczeń itp. Pozwala na obsługę studentów zagranicznych oraz rozliczenia wielowalutowe.

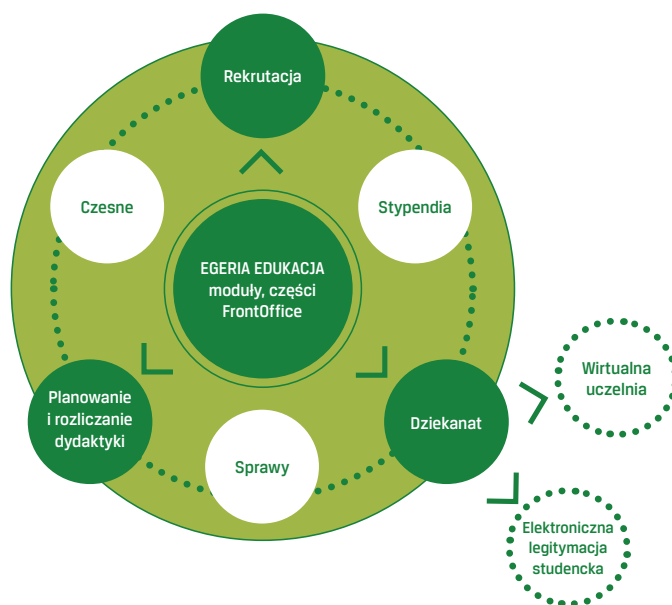

Rysunek 1 Schemat części FrontOffice Comarch Egeria Edukacja

## Charakterystyka techniczna i bezpieczeństwo

Oferowane rozwiązanie jest produktem nowoczesnym, opracowanym przy użyciu najnowszej technologii informatycznej. Aplikacje systemu są wykonane w technologii internetowej, pracują w środowisku sieciowym i są uruchamiane w standardowej przeglądarce internetowej. Do zarządzania bazą danych

wykorzystano wyłącznie technologię SQL. Zastosowana technologia umożliwia instalację systemu na różnych serwerach w tym: Windows, Linux, Unix oraz jego eksploatację użytkową za pomocą systemów operacyjnych Windows lub Linux. Oferowany System umożliwia eksploatację w wielu rozproszonych lokalizacjach poprzez przeglądarkę internetową. Obsługa jest prosta i przyjazna dla użytkownika końcowego.



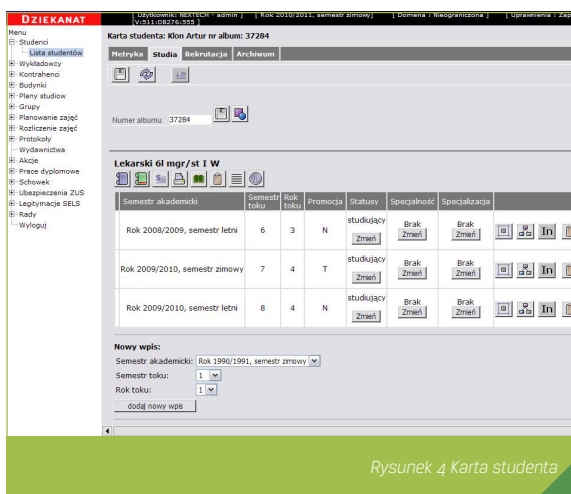

Rysunek 4 Karta studenta

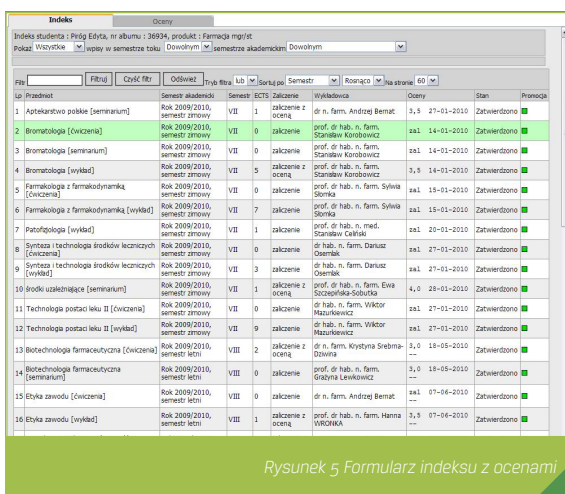

Rysunek 5 Formularz indeksu z ocenami

## Dydaktyka

**Moduł Dydaktyka** wspomaga procesy planowania i rozliczania zajęć dydaktycznych. Umożliwia planowanie zajęć dla grup studenckich oraz w zakresie przydziału godzin dydaktycznych dla wykładowców, określania czy realizacja odbędzie się na podstawie umowy o pracę czy umowy cywilno-prawnej. System daje możliwość łączenia jednych zajęć dla studentów wielu kierunków z uwzględnieniem liczebności grup. Moduł ten posiada także narzędzia do rozliczenia godzin dydaktycznych

z uwzględnieniem pensum rozliczeniowego, godzin ponadwymiarowych oraz umów cywilno-prawnych.

Moduł Dydaktyka umożliwia również wcześniejszą rezerwację czasu zarówno sali jak i wykładowcy co oznacza, że podczas układania harmonogramu w przypadku wystąpienia konfliktu będzie on zasygnalizowany.

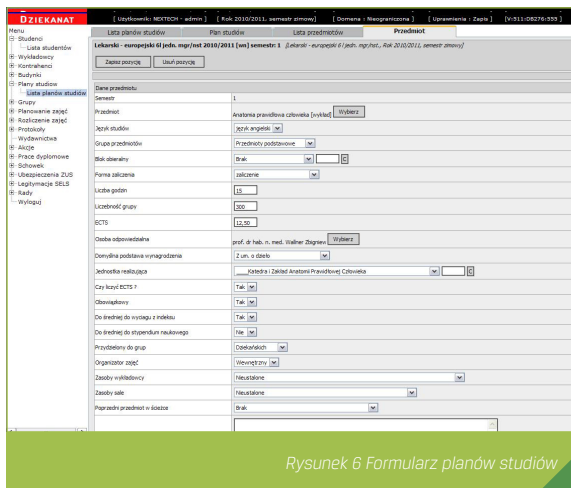

Rysunek 6 Formularz planów studiów

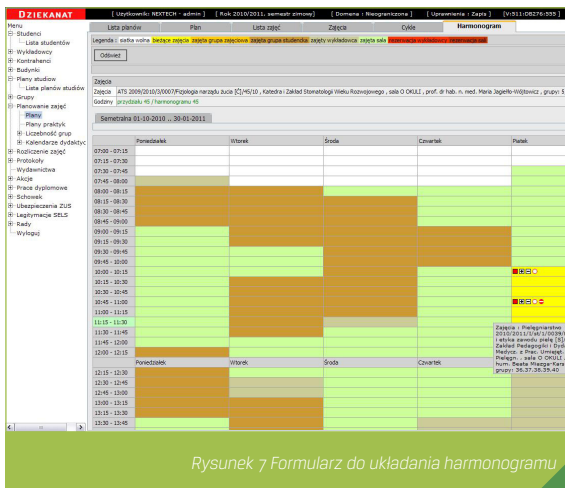

Rysunek 7 Formularz do układania harmonogramu

## Stypendia

**Moduł Stypendia** wspiera procesy związane z obsługą pomocy finansowej dla studentów, w tym: stypendiów, zapomóg itp. Moduł umożliwia ewidencję wniosków, ich automatyczne rozpatrzenie na podstawie definiowanych progów i stawek,

generowanie i wydruk decyzji oraz sporządzanie list wypłat i przelewów na rachunek studenta. Moduł wspiera również obsługę odwołań od decyzji.

## Czesne

**Moduł Czesne** wspomaga prace związane z obciążaniem studentów na podstawie umowy cywilno-prawnej oraz obsługą wpłat zarówno poprzez indywidualne rachunki bankowe jak i bezpośrednio w kasie. Moduł obsługuje obciążanie indywidualne i zbiorowe, pozwala definiować rabaty, oraz dzielić opłaty na raty.

## Elektroniczna Legitymacja

**Moduł Elektroniczna Legitymacja** umożliwia integrację z systemami obsługi elektronicznych legitymacji studenckich. Standardowo jest zintegrowany z systemem OPTicamp firmy OPTeam S.A.

System OPTicamp jest wieloaplikacyjnym i wielobazodanowym systemem informatycznym, będącym zespołem aplikacji, baz danych, serwisów, urządzeń i procedur wykorzystującym funkcjonalność kart elektronicznych w środowisku uczelnianym. Może on obejmować swym zasięgiem studentów i pracowników oraz wybrane struktury Uczelni, integrując w jedną funkcjonalną całość różne aplikacje i systemy działające w jej ramach.

## Sprawy

**Moduł Sprawy** służy do obsługi różnego rodzaju spraw prowadzonych przez dziekanaty, sekretariaty i inne działy uczelni. Wspomaga on zarządzanie dokumentami związanymi z daną sprawą oraz automatyzuje wykonywanie zmian w bazie danych na skutek decyzji związanych ze sprawą. Studenci zaś za pośrednictwem przeglądarki internetowej mogą śledzić procesy związane z załatwianą sprawą.

## Wydawnictwa

**Moduł Wydawnictwa** jest przeznaczony do zarządzania wszelkiego typu wydawnictwami, w tym: raportami, drukami, zestawieniami. Współpracuje z wieloma serwerami raportów między innymi z iReport, Excel, HTML. Pozwala na definiowanie parametrów wydruków z uwzględnieniem zapytań do bazy (np. wybór wydziału z możliwością zastosowania listy wydziałów wg słownika z bazy danych). Umożliwia przypisanie danego raportu do wybranych aplikacji i oraz użytkowników.

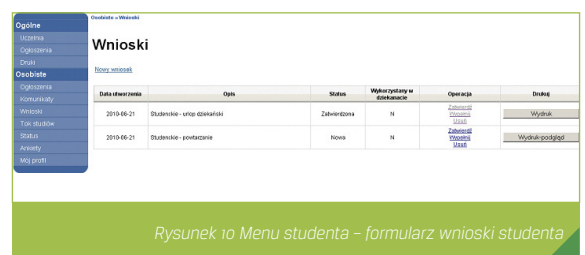
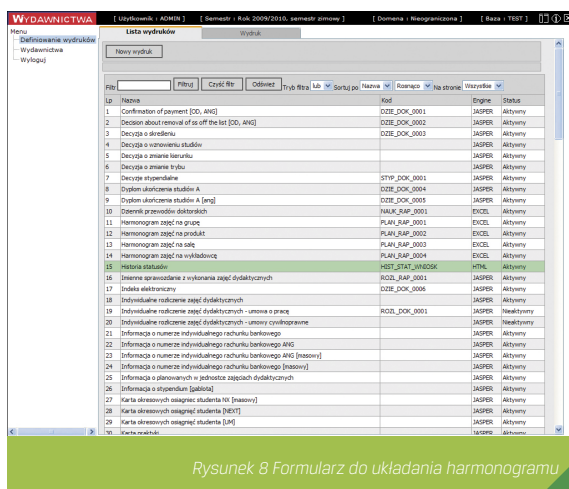



## Wirtualna Uczelnia

**Wirtualna Uczelnia** jest modulem WWW prezentującym dane studentów wprowadzone do systemu Dziekanatowego.

Każdy użytkownik modułu otrzymuje własny login i hasło i każdy może (w określonym zakresie) modyfikować własną wizytówkę prezentowaną innym użytkownikom modułu.

W części dotyczącej studenta publikowane są dane dotyczące toku studiów:

- plan studiów,
- harmonogram zajęć w aktualnym semestrze,
- stan wniosków złożonych do dziekanatu,
- informacje dotyczące finansów,
- informacje o ocenach i średnich ocen.

Student może wypełnić skierowane do niego ankiety, przygotować i wydrukować wniosek do dziekanatu, wysłać komunikat do wykładowcy lub do pracownika administracji.

Dostęp do danych studenta wymaga zalogowania się do modułu.

W części przeznaczony dla wykładowców istnieje możliwość wprowadzenia ocen z przedmiotów, wprowadzenia informacji o obecności studentów na zajęciach (wraz z generacją raportu), wysłania komunikatu do studenta (lub całej grupy studentów), innego wykładowcy lub pracownika administracyjnego.

Wykładowcy mają również dostęp do informacji o własnym **harmonogramie** zajęć.

Dla osób niezalogowanych dostępna jest tylko część funkcjonalności:

- informacje ogólne,
- ogłoszenia publiczne,
- opis i plan położenia budynków,
- kadry uczelni,
- inne informacje ogólnodostępne.

## Comarch SA

Sektor Administracji Publicznej i Utilities

Al. Jerozolimskie 81  
01-200 Warszawa  
Polska

**Tel:** +48 22 564 24 00

**faks:** +48 22 830 74 00

**e-mail:** info@comarch.pl

## Polska

Kraków, Gdańsk,  
Katowice, Lublin,  
Łódź, Poznań,  
Warszawa, Wrocław

**Belgia** Bruksela

**Finlandia** Helsinki

**Francja** Lille

**Litwa** Wilno

**Niemcy** Drezno

**Panama** Panama City

**Rosja** Moskwa

**Słowacja** Bratysława

**Stany Zjednoczone**

Chicago, Miami

**Ukraina** Kijów

**Zjednoczone Emiraty**

**Arabskie** Dubai

[www.administracja.comarch.pl](http://www.administracja.comarch.pl)

[WWW.COMARCH.EU](http://WWW.COMARCH.EU)

[WWW.COMARCH.PL](http://WWW.COMARCH.PL)

[WWW.COMARCH.DE](http://WWW.COMARCH.DE)

[WWW.COMARCH.RU](http://WWW.COMARCH.RU)

Comarch jest wiodącym środkowoeuropejskim dostawcą biznesowych rozwiązań IT, które kompleksowo obsługują relacje z klientami i optymalizują działalność operacyjną oraz procesy biznesowe. Głównym atutem firmy jest głęboka wiedza branżowa, którą pokazujemy naszym klientom w postaci zintegrowanych systemów informatycznych w sektorach telekomunikacyjnym, usług finansowych, administracji publicznej, oraz dla dużych, średnich i małych firm. Comarch zatrudnia ponad 3500 najwyższej klasy specjalistów w Europie, USA i na Bliskim Wschodzie.

Spółka Comarch Spółka Akcyjna z siedzibą w Krakowie, Aleja Jana Pawła II 39A, zarejestrowana w Krajowym Rejestrze Sądowym prowadzonym przez Sąd Rejonowy dla Krakowa-Śródmieście w Krakowie XI Wydział Gospodarczy Krajowego Rejestru Sądowego pod numerem KRS 0000057567. Wysokość kapitału zakładowego Spółki wynosi 8.051.637,00 zł. Kapitał zakładowy został wpłacony w całości. NIP: 677 - 00 - 65 - 406

Copyright © Comarch 2010. Wszystkie prawa zastrzeżone. Żadna część tej pracy nie może być powielana i rozpowszechniana, w jakiegokolwiek formie i w jakiegokolwiek sposób (elektroniczny, mechaniczny) włącznie z fotokopiowaniem, nagrywaniem na taśmy lub przy użyciu innych systemów, a także tłumaczona na jakiegokolwiek język bez pisemnej zgody Comarch S.A. (Wydawca). Wydawca dołożył wszelkich starań, aby informacje zawarte w tym dokumencie były zgodne z prawdą oraz wolne od błędów i braków. Wydawca zastrzega sobie prawo do dokonywania zmian w dokumencie bez informowania o tym. Fragmenty dokumentu mogą nie być zgodne z ostatnimi wersjami oprogramowania. Znaki handlowe „Comarch” są wyłączną własnością Comarch SA i nie mogą być wykorzystywane bez pisemnej zgody Wydawcy. Pozostałe znaki handlowe są własnością poszczególnych firm.

PL-2010.10

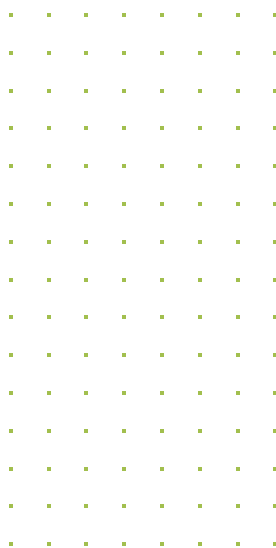

**COMARCH**