

COMARCH

producent rozwiązań
informatycznych
oraz integrator



1991 R.
POCZĄTKI BIZNESU



1993
ROK POWSTANIA



AKCJE COMARCH (CMR)
NOTOWANE NA GPW
W WARSZAWIE OD 1999 R.



NAJWYŻSZE POZYCJE W RANKINGACH
ANALITYKÓW: ANALYSIS MASON,
EU INDUSTRIAL R&D INVESTMENT
SCOREBOARD, GARTNER, IDC, TOP200 IDC,
TRUFFLE 100 I INNYCH.



6500
NAJWYŻSZEJ KLASY
SPECJALISTÓW



TYSIĄCE KOMPLEKSOWYCH
PROJEKTÓW ZAKOŃCZONYCH
SUKCESEM NA 6 KONTYNETACH
W OKOŁO 100 KRAJACH



PRZYCHÓD PONAD
1,4 MILIARDA ZŁOTYCH
W 2019 ROKU



SIEDZIBA GŁÓWNA
KRAKÓW

STRUKTURA AKCJONARIATU COMARCH S.A.

Akcjonariat wg liczby akcji

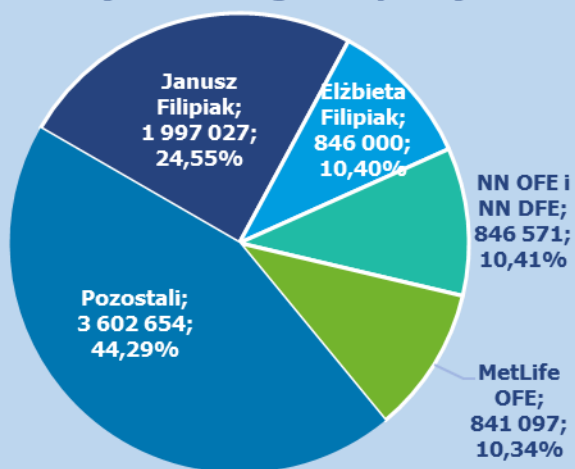

Akcjonariat wg liczby głosów

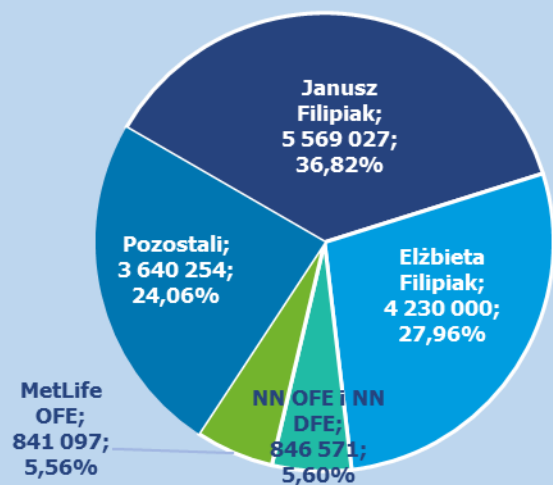

WYBRANE DANE FINANSOWE GRUPY COMARCH (w tys. zł)	2019	2018	2017
Przychody ze sprzedaży	1 437 423	1 369 619	1 125 110
Zysk (strata) na działalności operacyjnej	143 383	87 543	58 364
Zysk (strata) przed opodatkowaniem	142 369	62 480	87 149
Zysk (strata) netto przypadający na akcjonariuszy	104 846	30 616	64 626
Aktywa razem	1 842 711	1 665 945	1 508 452
Zobowiązania i rezerwy na zobowiązania	871 955	789 837	657 262
Zobowiązania długoterminowe	257 351	230 184	237 668
Zobowiązania krótkoterminowe	614 604	559 653	419 594
Kapitał własny przypadający na akcjonariuszy	952 123	858 146	835 062
Kapitał zakładowy	8 133	8 133	8 133
Amortyzacja	84 929	65 205	64 309
EBITDA	228 312	152 748	122 673
Wydatki inwestycyjne	56 344	104 317	153 728
Liczba akcji (szt.)	8 133 349	8 133 349	8 133 349

STRUKTURA PRZYCHODÓW GRUPY COMARCH WG ODBIORCÓW

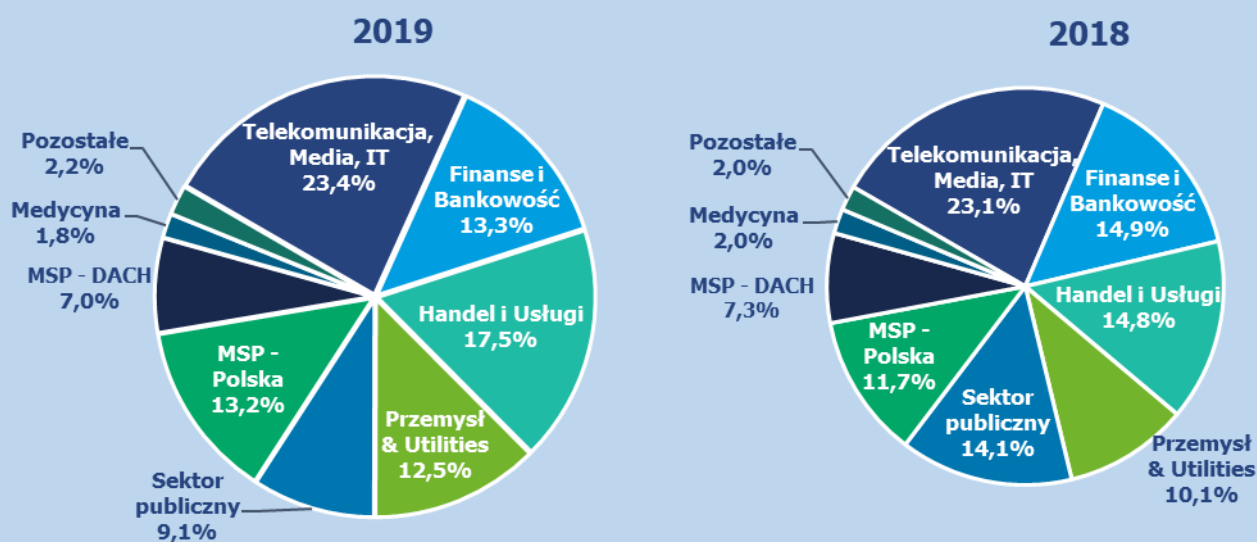

STRUKTURA PRZYCHODÓW GRUPY COMARCH WG RODZAJU

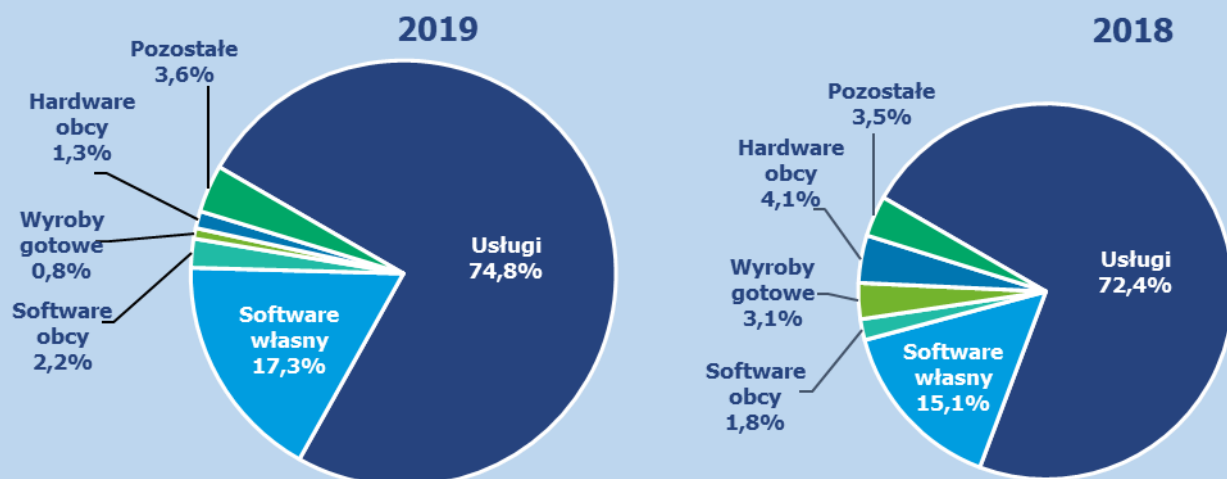

STRUKTURA GEOGRAFICZNA PRZYCHODÓW GRUPY COMARCH

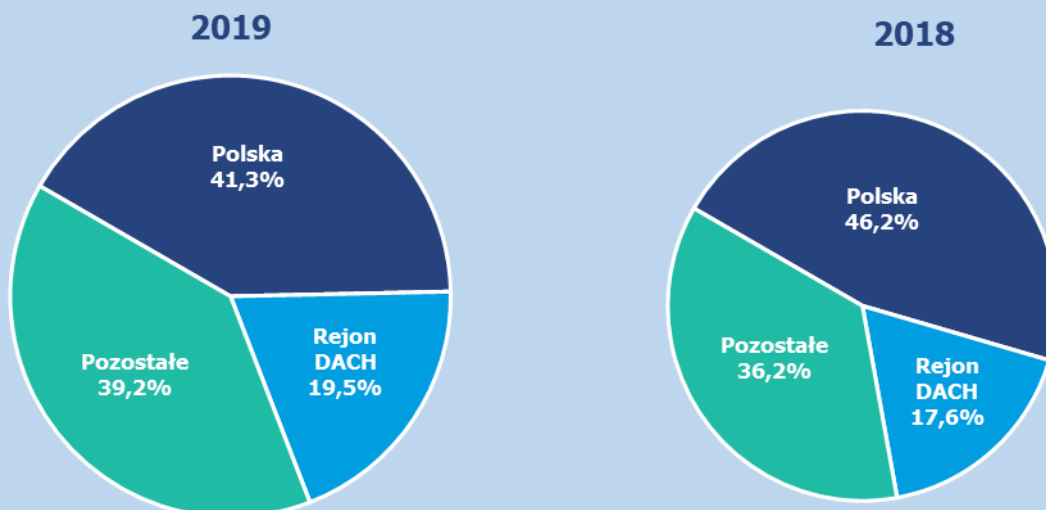

KURS AKCJI COMARCH NA GPW W OKRESIE 1.01.2019 – 31.12.2019

Akcje Comarch S.A. są notowane na rynku pierwotnym na Giełdzie Papierów Wartościowych w Warszawie od 1998 roku i wchodzą w skład następujących indeksów:

- [WIG-INFO,](#)
- [WIGtech,](#)
- [mWIG40,](#)
- [InwestorMS,](#)
- [WIG-Poland,](#)
- [WIG.](#)

Symbol GPW: CMR

Symbol Reuters: CMR.WA

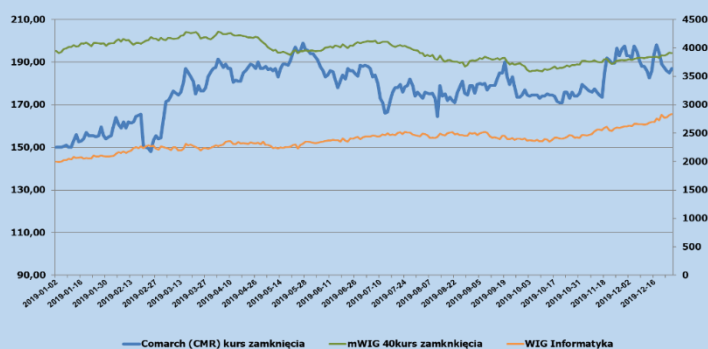

KALENDARIUM

28.02.2020 Publikacja skonsolidowanego raportu kwartalnego za cztery kwartały 2019

29.04.2020 Publikacja raportu rocznego za 2019 rok

15.05.2020 Publikacja skonsolidowanego raportu kwartalnego za pierwszy kwartał 2020

28.08.2020 Publikacja skonsolidowanego rozszerzonego raportu półrocznego za I półrocze 2020

17.11.2020 Publikacja skonsolidowanego raportu kwartalnego za trzy kwartały 2020

KONTAKT IR

tel. (12) 687 78 22

e-mail: ir@comarch.pl

www.comarch.pl